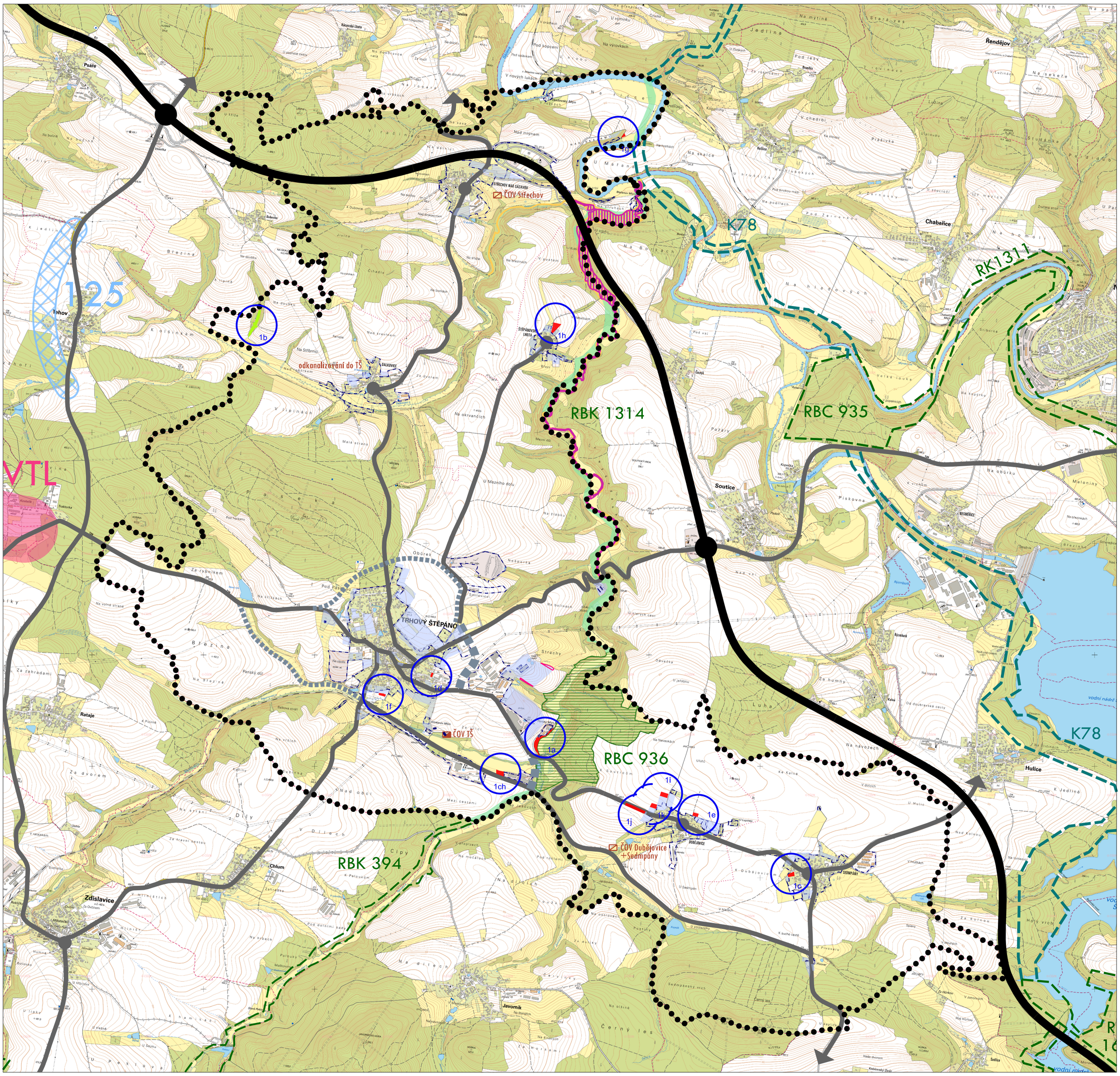

LEGENDA - změna č.1

(stav) (návrh)

- ZASTAVĚNÉ ÚZEMÍ VYMEZENÉ K DUBNU 2021
- ZASTAVITELNÉ PLOCHY
- PLOCHY ZMĚN V KRAJINĚ
- RBC 936 Mezní Důl
- ZASTAVITELNÉ PLOCHY - návrat do nezastavěného úz.

LEGENDA - ZÚR (informativní část)

(návrh) (územní rezerva)

- ÚSES - NADREGIONÁLNÍ BIOCENTRAA BIOKORIDORY
- ÚSES - REGIONÁLNÍ BIOCENTRA A BIOKORIDORY
- SILNICE
- PLYNOVODY VVTL A VTL

LEGENDA - ostatní (informativní část)

- NATURA 2000 - EVL
- PŘÍRODNÍ REZERVACE ŠTĚPÁNOVSKÝ POTOK
- PRVKY NR/R ÚSES (vymezené v platném plánu)
- DÁLNICE
- SILNICE II. A III. TŘÍDY
- NÁVRH OBCHVATU TRHOVÉHO ŠTĚPÁNOVA - vyloučení nákladní dopravy z centra města (návrh dle ÚP/rezerva dle ÚP)
- ČISTÍRNA ODPADNÍCH VOD (stav/návrh dle ÚP)
- ZASTAVITELNÉ PLOCHY (vymezené v platném ÚP)
- ŘEŠENÉ ÚZEMÍ
- OZNAČENÍ DÍLČÍCH ZMĚN ŘEŠENÝCH VE ZMĚNĚ

Trhový Štěpánov

Změna č.1 ÚP

OBJEDNATEL : MĚSTO TRHOVÝ ŠTĚPÁNOV
POŘIZOVATEL : MÚ VLAŠIM - odbor výstavby a úz. plánování
ZPRACOVATEL : ING. ARCH. IVAN KAPLAN - AGORA STUDIO VINOHRADSKÁ 156, PRAHA 3, 130 00

Odůvodnění

VÝKRES :	ŠIRŠÍ VZTAHY
ČÍSLO VÝKR. :	2
ZPRACOVALI :	DOC. ING. ARCH. IVAN KAPLAN ING. KATEŘINA JELÍNKOVÁ
PARÉ:	
MĚŘÍTKO :	1: 25 000
DATUM :	XII/2022

Záznam o účinnosti

Název dokumentace:	**Změna č.1 územního plánu Trhový Štěpánov**
Správní orgán, kt. změnu územního plánu vydal:	Zastupitelstvo města Trhový Štěpánov
Datum nabytí účinnosti:	
Oprávněná úřední osoba pořizovatele:	
Jméno a příjmení:	Ing. Jitka Hořtová
Funkce:	Vedoucí odboru výstavby a územního plánování, Městský úřad Vlašim
Podpis:	
Otisk úředního razítka	